



17/07/2025

Número: **0748864-53.2023.8.07.0001**

Classe: **CUMPRIMENTO DE SENTENÇA**

Órgão julgador: **15ª Vara Cível de Brasília**

Endereço: **Praça Municipal Lote 1 Bloco B, 6º andar, Ala A, Sala 6.024-2, Zona Cívico-Administrativa, BRASÍLIA - DF, CEP: 70094-900**

Última distribuição : **28/11/2023**

Valor da causa: **R\$ 50.000,00**

Processo referência: **0748864-53.2023.8.07.0001**

Assuntos: **Imissão, Propriedade, Liminar**

Nível de Sigilo: **0 (Público)**

Justiça gratuita? **NÃO**

Pedido de liminar ou antecipação de tutela? **SIM**

Partes	Advogados
WALDIR SOARES CORDEIRO (EXEQUENTE)	
	ZILMAR PEREIRA DE SOUSA (ADVOGADO)
MARIA DE FATIMA FOGACA CORDEIRO (EXEQUENTE)	
	ZILMAR PEREIRA DE SOUSA (ADVOGADO)
CONDOMINIO RESIDENCIAL OURO VERMELHO II - DF (EXECUTADO)	
	ISABELLA PANTOJA CASEMIRO (ADVOGADO)

Documentos			
Id.	Data da Assinatura	Documento	Tipo
179792834	28/11/2023 15:50	Levantamento Topográfico comprova invasão de parte do imóvel por obra (construção de rua) do Condomi	Documento de Comprovação



Termo de Responsabilidade Técnica - TRT
Lei nº 13.639, de 26 de MARÇO de 2018

CRT 01

TRT OBRA / SERVIÇO
Nº BR20200813505

Conselho Regional dos Técnicos Industriais 01

INICIAL

1. Responsável Técnico

JARDEL FERREIRA DE BRITO

Título profissional: TÉCNICO EM AGRIMENSURA, TÉCNICO DESENHISTA DE ARQUITETURA, ESPECIALIZAÇÃO EM GEORREFERENCIAMENTO

RNP: 02491870355

2. Contratante

Contratante: Waldir Soares Cordeiro

CPF/CNPJ: 585.149.101-91

Nº: 21

Complemento: Condomínio Residencial Ouro Vermelho II, Quadra 18 Lote 21

Bairro: SETOR HABITACIONAL JARDIM BOTÂNICO (LAGO SUL)

Cidade: BRASÍLIA

UF: DF

CEP: 71680385

País: Brasil

Telefone: (61) 9812-8266

Email: waldirsc@gmail.com

Contrato: Não especificado

Celebrado em: 06/10/2020

Valor: R\$ 650,00

Tipo de contratante: PESSOA FISICA

Ação Institucional: NENHUM

3. Dados da Obra/Serviço

Proprietário: Waldir Soares Cordeiro

CPF/CNPJ: 585.149.101-91

Nº: 21

Complemento: Condomínio Residencial Ouro Vermelho II, Quadra 18 Lote 21

Bairro: SETOR HABITACIONAL JARDIM BOTÂNICO (LAGO SUL)

Cidade: BRASÍLIA

UF: DF

CEP: 71680385

Telefone: (61) 9812-8266

Email: waldirsc@gmail.com

Coordenadas Geográficas: Latitude: 0 Longitude: 0

Data de Início: 08/10/2020

Previsão de término: 23/10/2020

Finalidade: Residencial

4. Atividade Técnica

	Quantidade	Unidade
1 - DIRETA		
15 - EXECUÇÃO > CFT -> OBRAS E SERVIÇOS - AGRIMENSURA -> MEDIÇÃO DE TERRA -> LEVANTAMENTO TOPOGRÁFICO -> #0622 - PLANIMÉTRICO	998,800	m²
15 - EXECUÇÃO > CFT -> OBRAS E SERVIÇOS - AGRIMENSURA -> MEDIÇÃO DE TERRA -> #0633 - GEORREFERENCIAMENTO	998,800	m²
15 - EXECUÇÃO > CFT -> OBRAS E SERVIÇOS - AGRIMENSURA -> MEDIÇÃO DE TERRA -> LEVANTAMENTO TOPOGRÁFICO -> #3105 - PARCELAMENTO DE SOLO	998,800	m²

5. Observações

Demarcação do Imóvel de Matrícula sob o nº 140.840, no Cartório do 2º Ofício de Registro de Imóveis do Distrito Federal, do Lote nº 21 (Vinte e Um), da QUADRA 18 - FASE II, do CONDOMÍNIO OURO VERMELHO II, situado na Região Administrativa do Jardim Botânico - RA-XXVII.

6. Declarações

7. Entidade de Classe

CRT/CFT (Valor Padrão)

8. Assinaturas

Declaro serem verdadeiras as informações acima

Responsável Técnico: JARDEL FERREIRA DE BRITO - CPF: 024.918.703-55

de de

Local data

Contratante: Waldir Soares Cordeiro - CPF: 585.149.101-91

9. Informações

10. Valor

Valor do TRT: R\$ 53,68

Pago em: 23/10/2020

Nosso Número: 8209644477

A validade deste TRT pode ser verificada em: <https://corporativo.sinceti.net.br/publico/>, com a chave: b481w
Impresso em: 20/10/2022 às 15:21:36 por: , ip: 2804:d59:86a3:9200:14f3:d1ae:3e2a:8581

www.cft.org.br
Tel: 0800 016 1515

CFT
Conselho Federal dos Técnicos Industriais



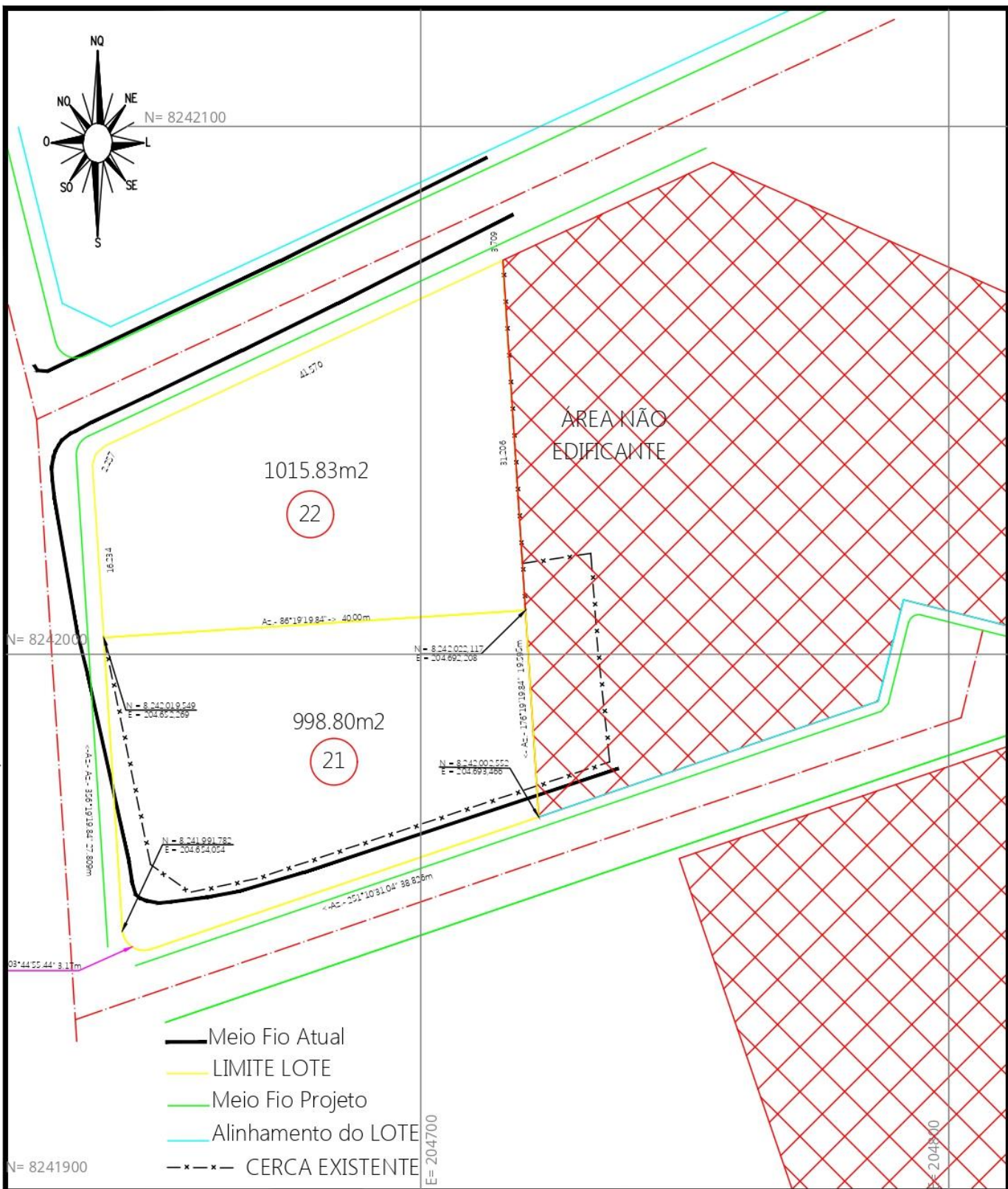

Serviço: Levantamento Topográfico Planimétrico Georreferenciado

Propriedade: Cond. Ouro Vermelho II, Quadra 18 Lote 21 - Fase II

Proprietário: Waldir Soares Cordeiro

(61) 9 9875-7989 - 9 9131-9200

RESPONSÁVEL TÉCNICO:

Jardel Ferreira de Brito
CFT 0249187035-5 - TRT nº BR20200813505

LOCAL:

RA-XXVII

MUNICÍPIO:

Jardim Botânico/DF

Área:

998.80m²

Perímetro:

129,40 m

DATA:

24/Novembro/2020

DATUM/PROJEÇÃO/FUSO:

SIRGAS 2000/UTM/23

ESCALA:

1 / 500

DESENHO:

Jardel Brito

